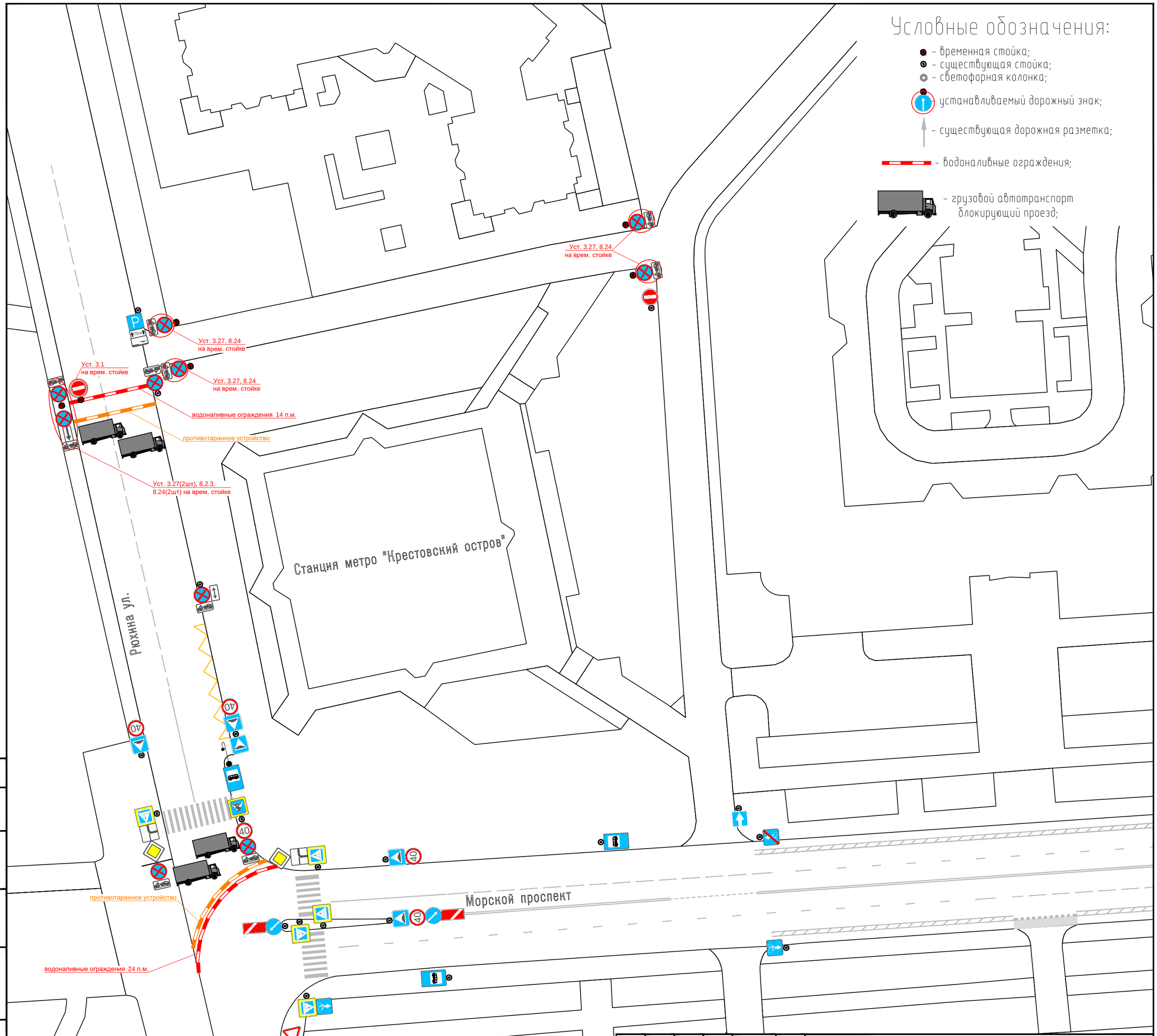

Изм.	Кол.уч.	Лист	Nдок.	Подпись	Дата
Разработал					
Проверил					
Н.контр.					

Проект организации дорожного движения на период проведения АО ФК "Зенит" спортивных мероприятий на стадионе "Санкт-Петербург"

Санкт-Петербург

Стадия	Лист	Листов
Р	–	1

Схема организации движения на временном перроне около станции метро "Крестовский остров" М 1:500

Согласовано

Взам. инв. N

Подпись и дата

Инв.N подл.

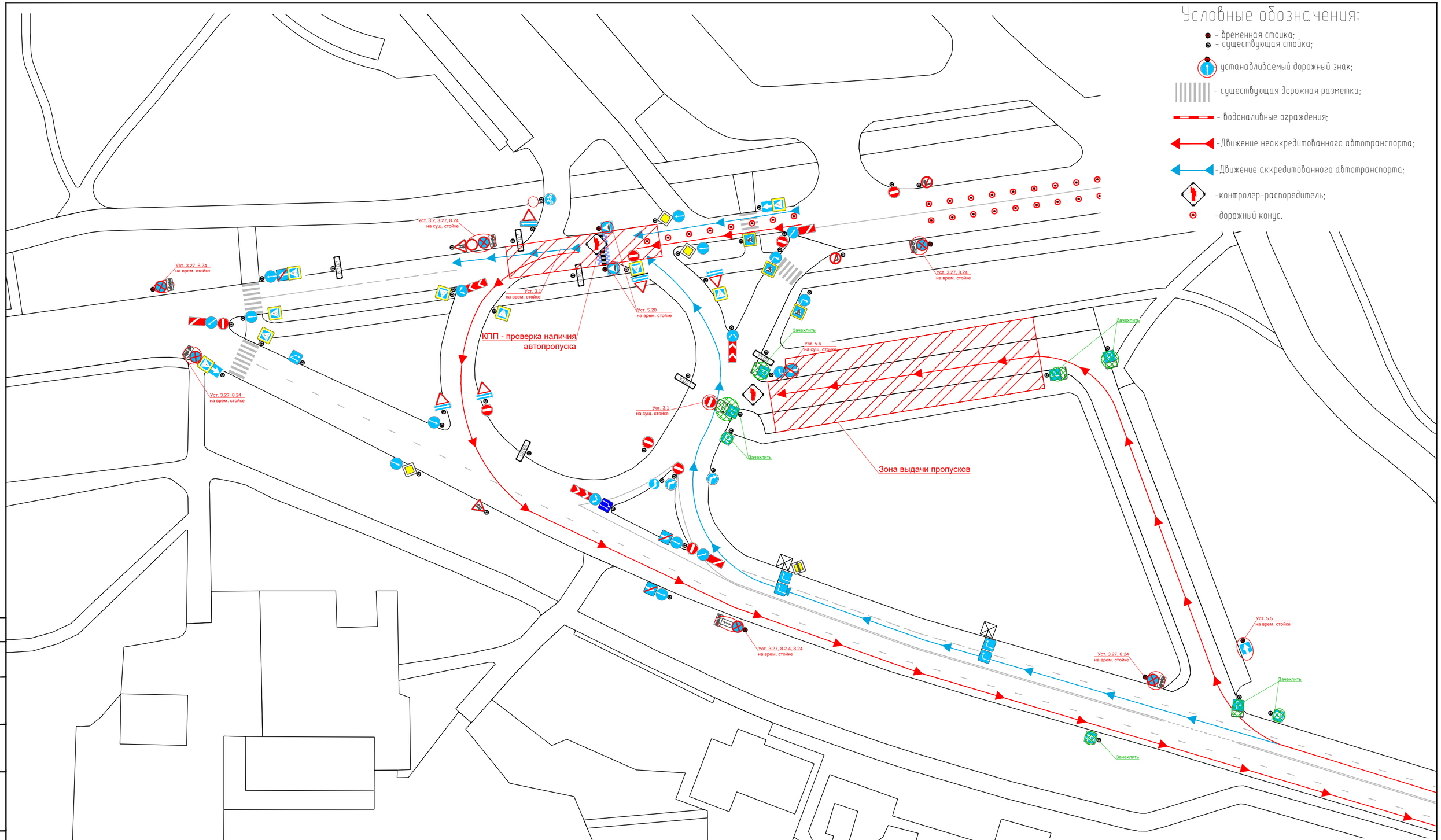

Изм.	Кол.уч.	Лист	Nдок.	Подпись	Дата
Разработал					
Проверил					
Н.контр.					

Проект организации дорожного движения на период проведения АО ФК "Зенит" спортивных мероприятий на стадионе "Санкт-Петербург"

Санкт-Петербург

Стадия	Лист	Листов
Р	–	1

Схема организации дорожного движения на Южном КПП
М 1:500

Согласовано

Взам. инв. N

Подпись и дата

Инв.N подл.

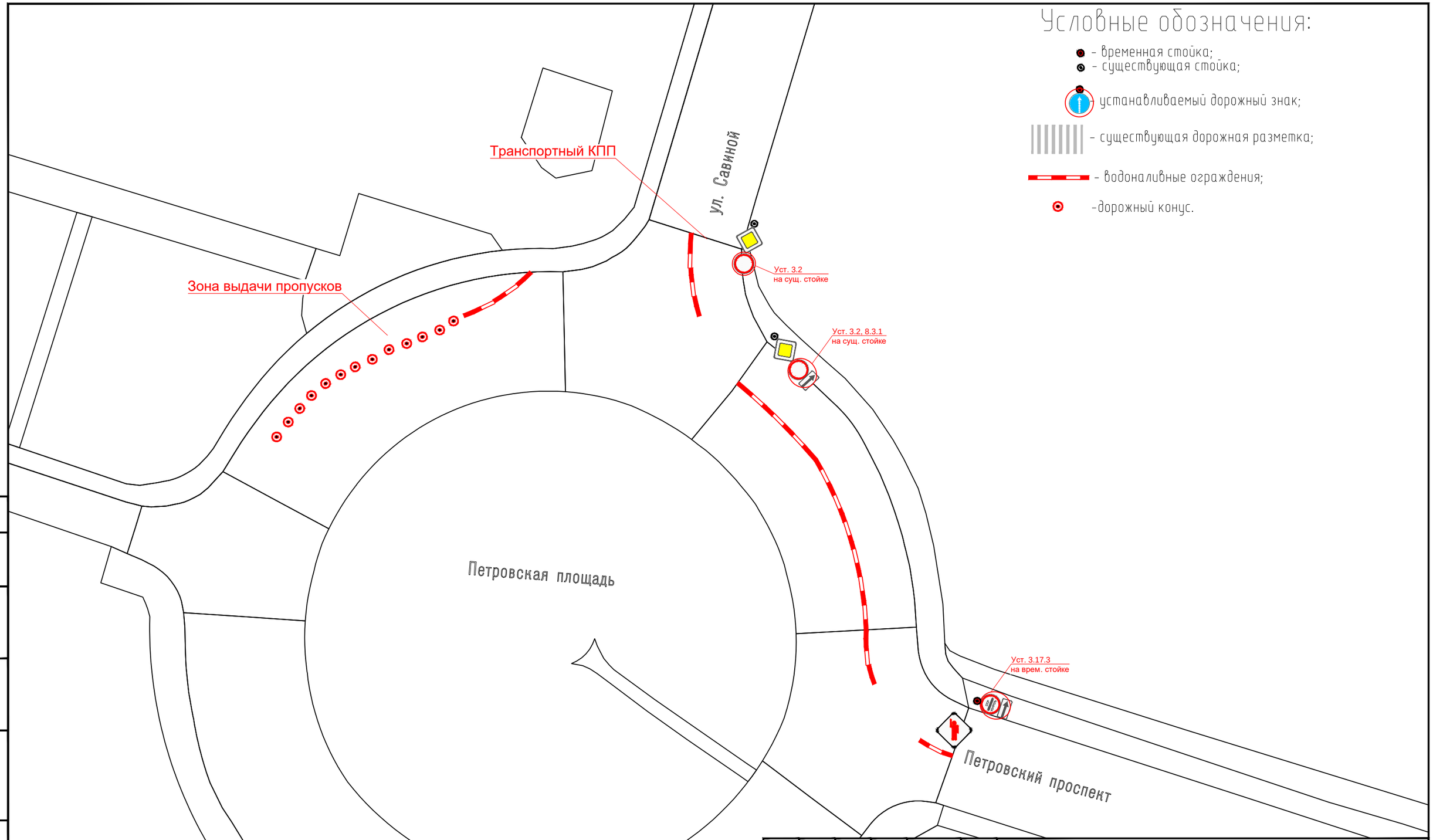

Условные обозначения:

- временная стойка;
- существующая стойка;
- устанавливаемый дорожный знак;
- существующая дорожная разметка;
- водоналивные ограждения;
- дорожный конус.

Согласовано

Взам. инв. N

Подпись и дата

Инв.N подл.

Изм.	Кол.уч.	Лист	Nдок.	Подпись	Дата
Разработал					
Проверил					
Н.контр.					

Проект организации дорожного движения на период проведения АО ФК "Зенит" спортивных мероприятий на стадионе "Санкт-Петербург"

Санкт-Петербург

Стадия	Лист	Листов
Р	–	1

Схема организации дорожного движения на Петровской площади
М 1:500

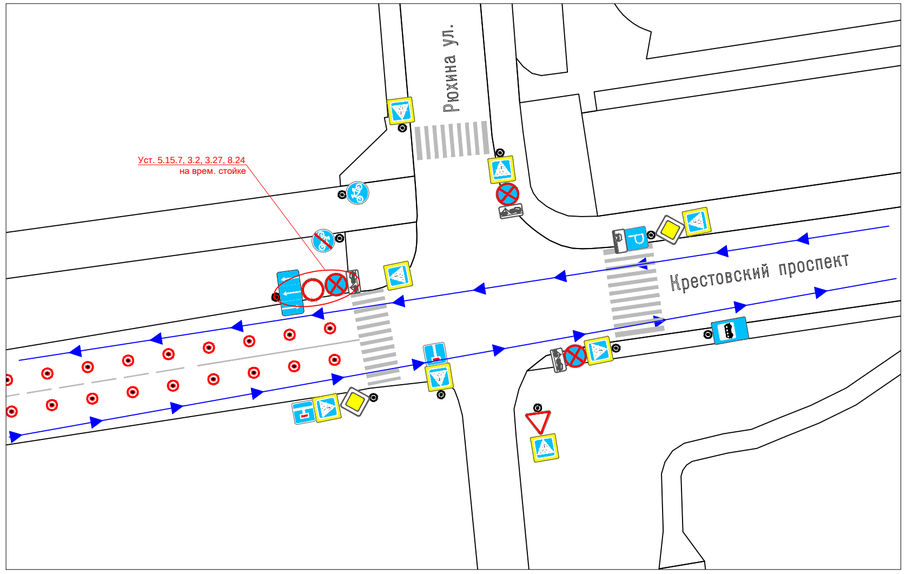

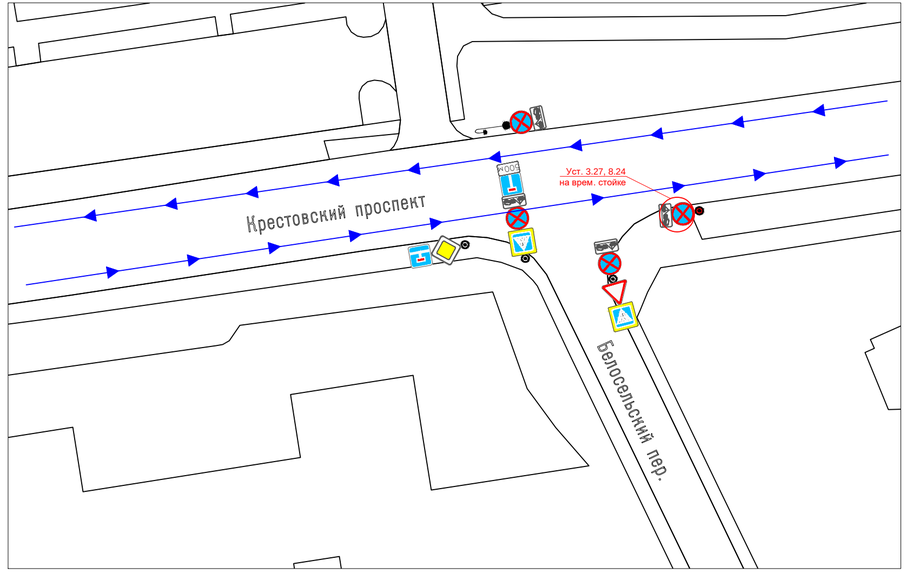

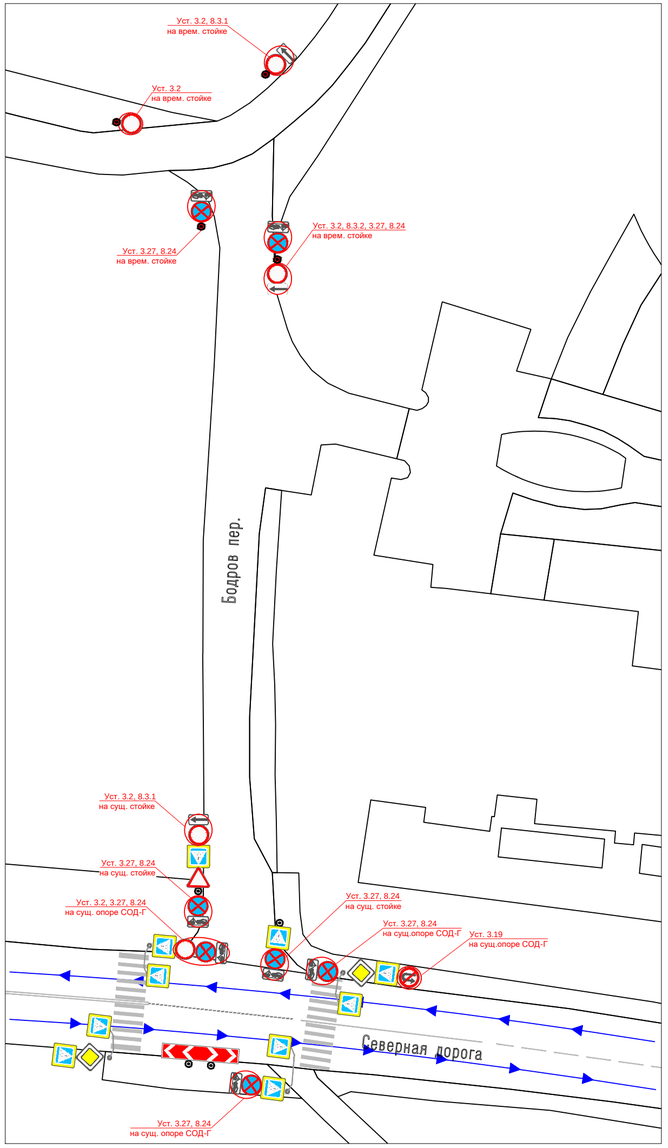

Условные обозначения:

- временная стойка;
- существующая стойка;
- светофорная колонка;
- устанавливаемый дорожный знак;
- существующая дорожная разметка;
- водоналивные ограждения;
- направление движения аккредитованного такси

Изм.	Кол.уч.	Лист	Nдок.	Подпись	Дата	Проект организации дорожного движения на период проведения АО ФК "Зенит" спортивных мероприятий на стадионе "Санкт-Петербург"		
Разработал						Санкт-Петербург	Стадия	Лист	Листов
Проверил							Р	1	3
Н.контр.						Схемы организации дорожного движения в местах установок знаков 3.27. М1:500		

Согласовано

Взам. инв. N

Подпись и дата

Инв.N подл.

Крестовский пр.

Крестовский пр.

Крестовский пр.

Спортивная ул.

Спортивная ул.

Петроградская ул.

ский проспект

Уст. 3.27, 8.24
на сущ. свет. колонке

Уст. 3.27, 8.24
на сущ. свет. колонке

Уст. 3.27, 8.24
на сущ. свет. колонке

Уст. 3.27, 8.2.4, 8.24
на врем. стойке

Уст. 3.27, 8.2.4, 8.24
на врем. стойке

Уст. 3.27, 8.24
на сущ. стойке

Уст. 3.27, 8.24
на сущ. стойке

Условные обозначения:

- временная стойка;
- существующая стойка;
- светофорная колонка;
- устанавливаемый дорожный знак;
- существующая дорожная разметка;
- водоналивные ограждения;
- направление движения аккредитованного такси

Изм.	Кол.уч.	Лист	Nдок.	Подпись	Дата	Лист 2

Согласовано

Взам. инв. №

Подпись и дата

Инв.N подл.

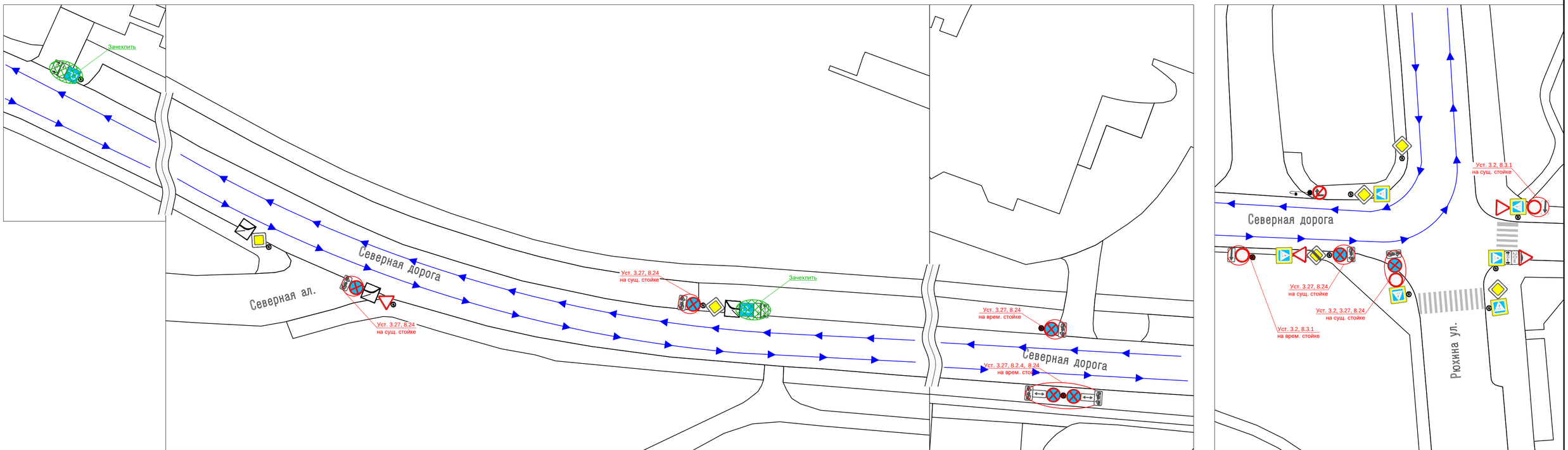

Условные обозначения:

- временная стойка;
- существующая стойка;
- светофорная колонка;
- устанавливаемый дорожный знак;
- существующая дорожная разметка;
- направление движения аккредитованного такси

Изм.	Кол.уч.	Лист	Nдок.	Подпись	Дата

Лист 3

Согласовано

Взам. инв. N

Подпись и дата

Инв.N подл.

Условные обозначения:

- временная стойка;
- существующая стойка;
- светофорная колонка;
- устанавливаемый дорожный знак;
- существующая дорожная разметка;
- водоналивные ограждения;
- грузовой автотранспорт блокирующий проезд;

Приморское шоссе

ТРК "Питерленд"

Яхтенная ул.

Временное закрытие въезда на подземный паркинг ТРК "Питерленд"

Закрытие въезда на территорию ЖК "Лотос Тауэр" - 11 п.м.

Изм.	Кол.уч.	Лист	Nдок.	Подпись	Дата
Разработал					
Проверил					
Н.контр.					

Проект организации дорожного движения на период проведения АО ФК "Зенит" спортивных мероприятий на стадионе "Санкт-Петербург"

Санкт-Петербург

Стадия	Лист	Листов
Р	–	1

Схема организации дорожного движения на улице Яхтенная (убытие болельщиков со стадиона) М 1:1000

Согласовано

Взам. инв. N

Подпись и дата

Инв.N подл.

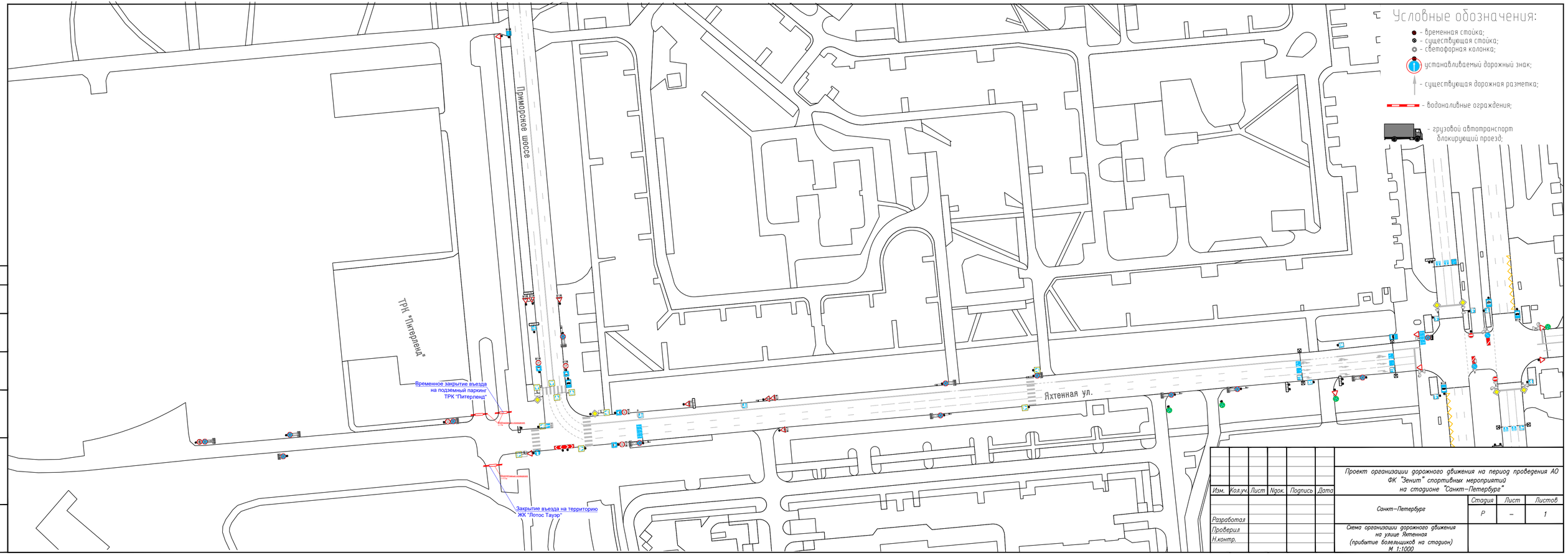

Изм.	Кол.уч.	Лист	Nдок.	Подпись	Дата
Разработал					
Проверил					
Н.контр.					

Проект организации дорожного движения на период проведения АО ФК "Зенит" спортивных мероприятий на стадионе "Санкт-Петербург"

Санкт-Петербург

Стадия	Лист	Листов
Р	–	1

Схема организации дорожного движения на улице Яхтенная (прибытие болельщиков на стадион) М 1:1000

Согласовано

Взам. инв. N

Подпись и дата

Инв.N подл.

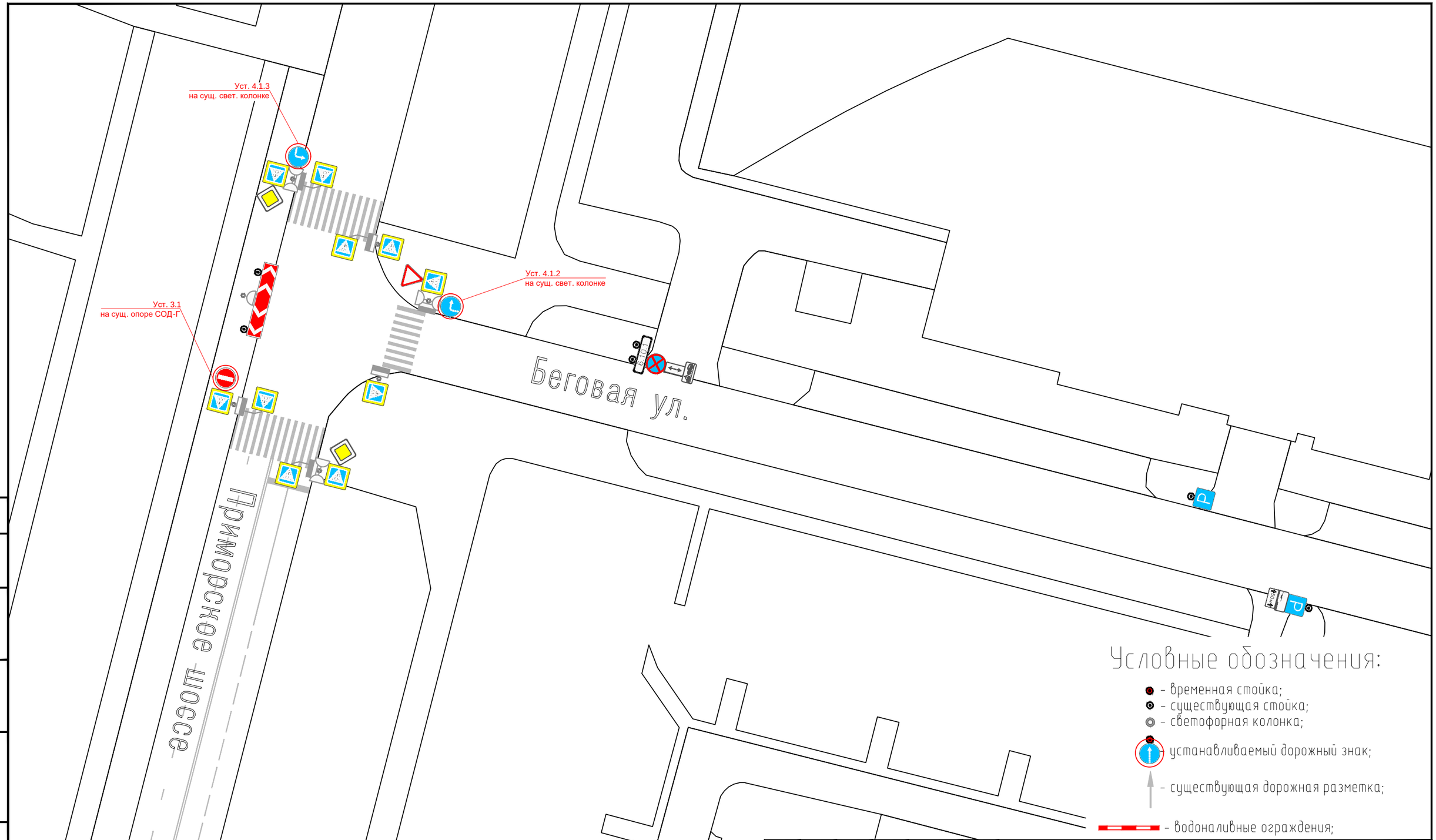

Согласовано

Взам. инв. N

Подпись и дата

Инв.N подл.

Изм.	Кол.уч.	Лист	Nдок.	Подпись	Дата
Разработал					
Проверил					
Н.контр.					

Проект организации дорожного движения на период проведения АО ФК "Зенит" спортивных мероприятий на стадионе "Санкт–Петербург"

Санкт–Петербург	Стадия	Лист	Листов
	Р	–	1

Схема организации дорожного движения на Беговой улице (убытие болельщиков со стадиона) М 1:500

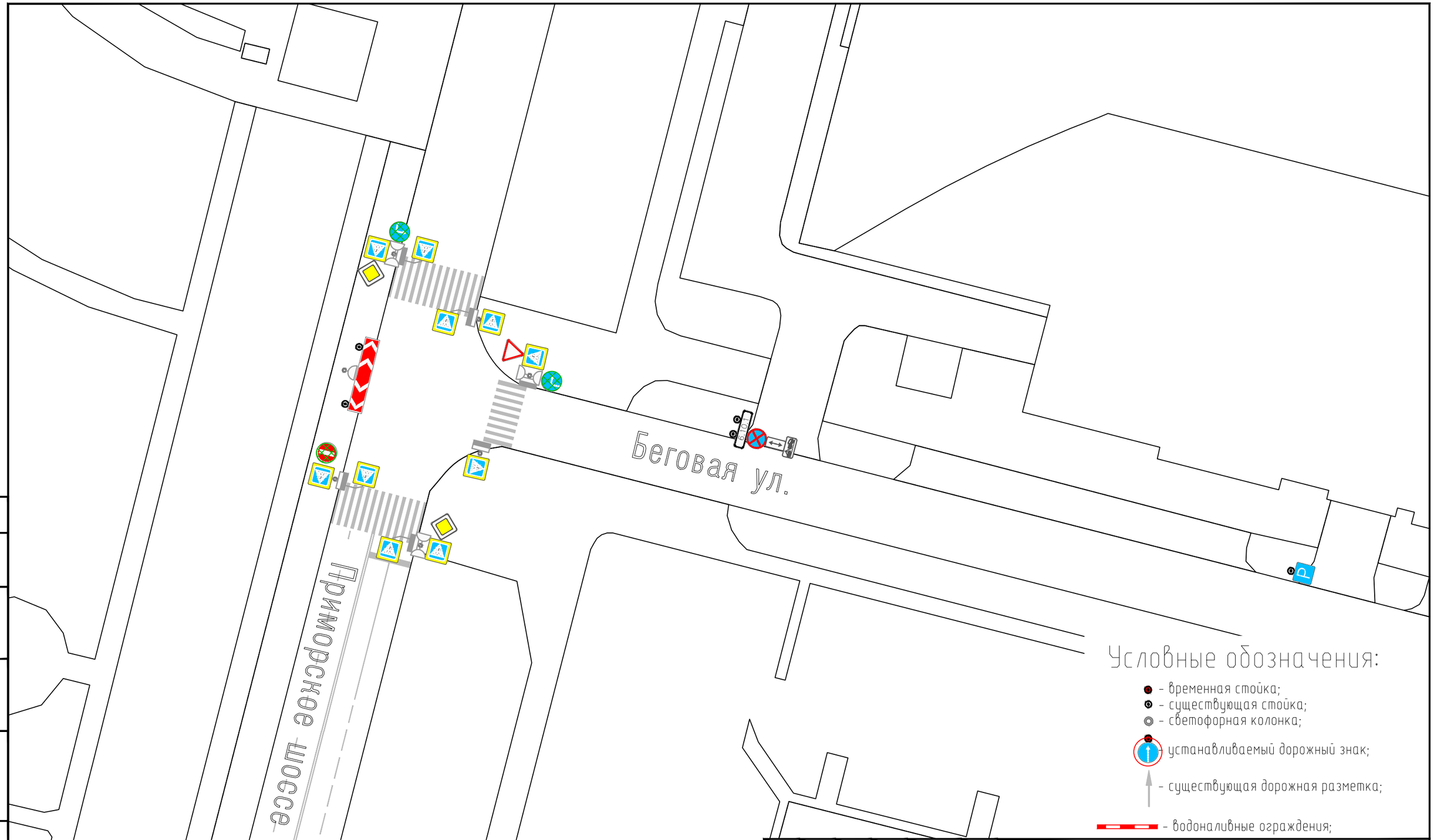

Согласовано

Взам. инв. N

Подпись и дата

Инв.N подл.

Изм.	Кол.уч.	Лист	Nдок.	Подпись	Дата
Разработал					
Проверил					
Н.контр.					

Проект организации дорожного движения на период проведения АО ФК "Зенит" спортивных мероприятий на стадионе "Санкт-Петербург"

Санкт-Петербург

Стадия	Лист	Листов
Р	–	1

Схема организации дорожного движения на Беговой улице (прибытие болельщиков на стадион) М 1:500